

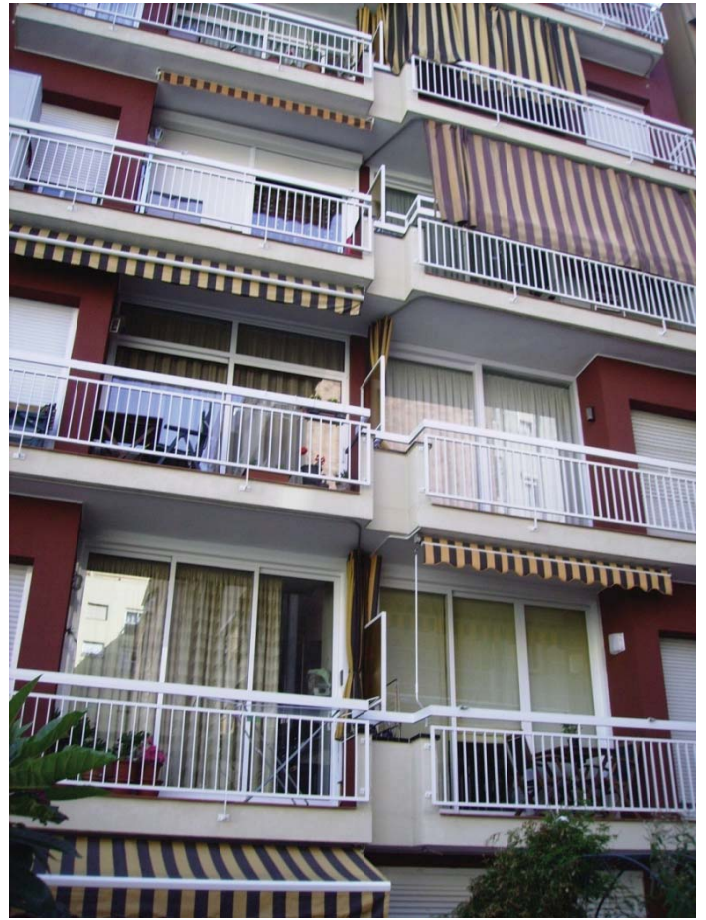

LESIONES:



C/ Sardenya nº 353

INTERVENCIÓN:



COREMA ARQUITECTURA dispone de equipos de profesionales especializados para aplicar el sistema de restauración descrito por el técnico director de obra, que en colaboración con nuestros jefes de obra estudiarán y propondrán el procedimiento que más se ajuste a la necesidad de cada fachada.

Procedimiento:

El saneamiento a realizar dependerá del procedimiento decidido: Forjados, losas de balcones, cornisas, picado de revestimiento de paredes.

En la restauración se realizará el tratamiento anticorrosivo de elementos metálicos y armaduras, colocación de vierteaguas, reconstrucción volumétrica de zonas saneadas que anteriormente pertenecían a la estructura de la fachada, restauración de paredes con morteros o pinturas, tratamiento de barandas o carpintería o recuperación de cornisas, etc.