

IMPERMEABILIZACIÓN Y ACABADO TERRAZAS

LESIONES:

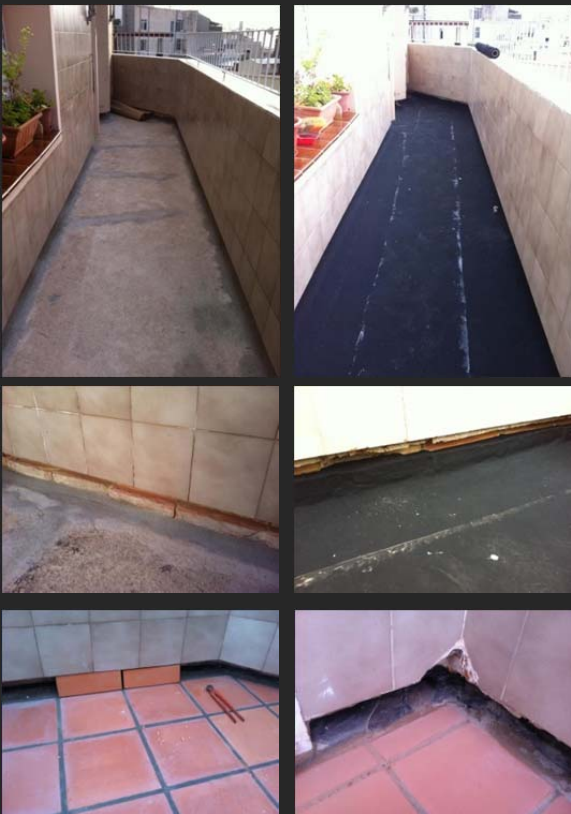

INTERVENCIÓN:



C/Sardenya nº 342

COREMA ARQUITECTURA dispone de equipos de profesionales especializados para aplicar el sistema de restauración descrito por el técnico director de obra, que en colaboración con nuestros jefes de obra estudiarán y propondrán el procedimiento que más se ajuste a la necesidad de cada cubierta.

Procedimiento:

En función del sistema de impermeabilización y acabado elegido, el método será ligeramente distinto. En acabados con rasilla o gres se deberá proceder a levantar el solado existente. En el caso de sistemas de impermeabilización a colocar sobre el pavimento existente, se realiza una limpieza y desengranado de la superficie a impermeabilizar.

A continuación se realizan el repicado del mimbrel perimetral y la formación de medias cañas en todo el perímetro de la terraza, mediante radial, hasta una altura de aproximadamente 25 cm, regularización de solera y formación de pendiente mediante mortero mixto. Colocación de la lámina de impermeabilización mediante tela asfáltica o EPDM butilo de la firma Giscosa-Firestone, dependiendo de las características de la terraza, teniendo especial cuidado en los encuentros entre paramentos y puntos de desagüe.

Realización del nuevo pavimento y mimbrel perimetral mediante rasilla tomado con mortero mixto. Finalmente se procede al sellado de juntas de dilatación.

RESTAURACIÓN DE TERRAZA